



# LICEO TERESA GULLACE

---

LICEO  
SCIENTIFICO  
E DELLE  
SCIENZE  
UMANE



# LE NOSTRE SEDI



**Sede centrale**

*Piazza Dei Cavalieri del Lavoro, 18*



**Sede succursale**

*Via Solmi, 27*

In entrambe le sedi:

- Bar con angolo ristoro  

- Laboratori   

- Palestre, campi di gioco  

- Giardino 

**Solo temporaneamente il Liceo sta utilizzando anche alcune aule della scuola Cecilio II di v. V. Spurinna, 140**

# COME RAGGIUNGERCI

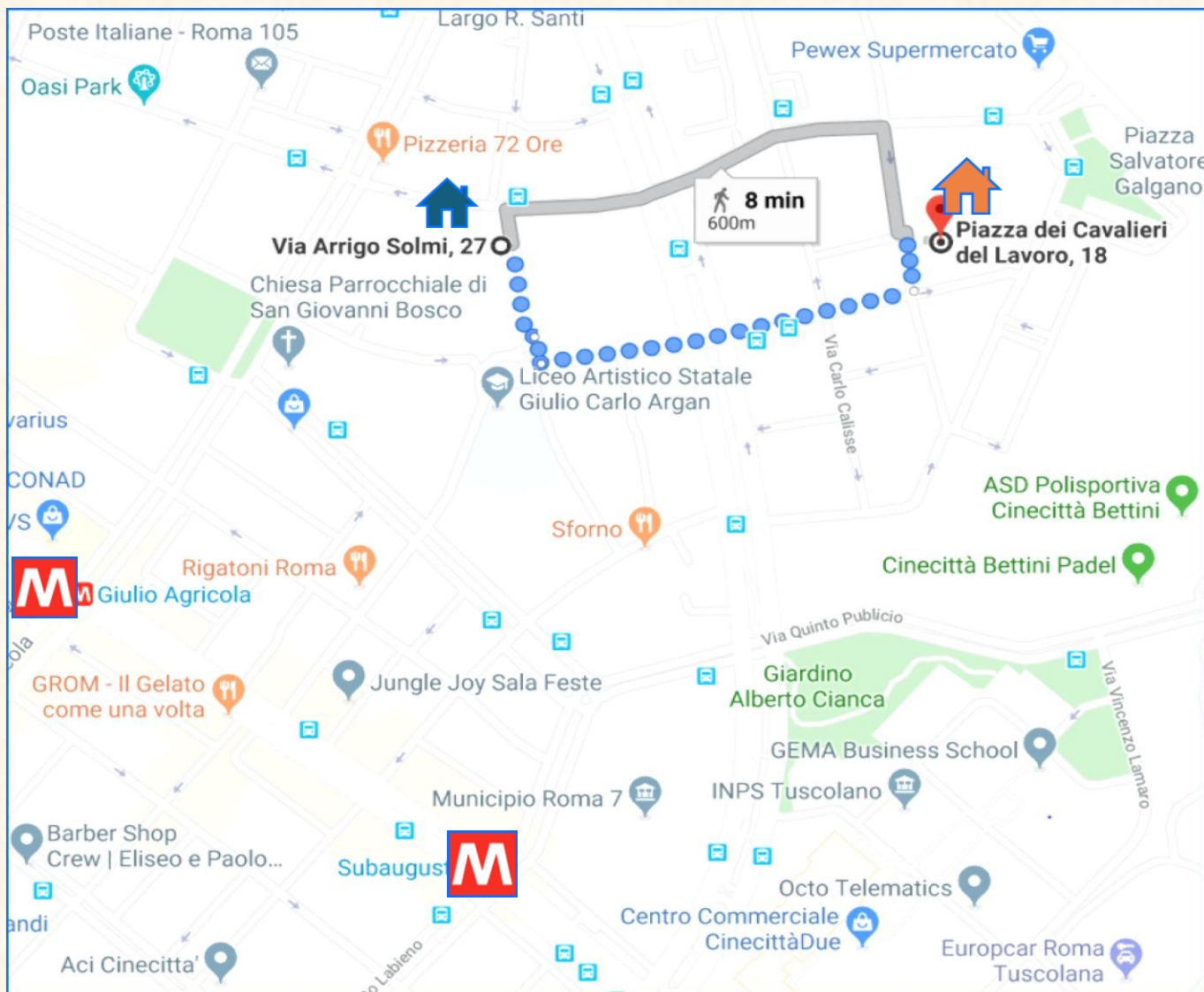

- **Bus:**  
n. 657, 557,  
558, 559,  
502, 451



- **Metro:**  
linea A, fermate  
"Giulio Agricola" e  
"Subaugusta"

# INFORMAZIONI GENERALI

- **Entrata 8:30**
- **Uscita 13:30/14:30**



## Settimana corta



## Segmenti didattici:

- **trimestre**
- **pentamestre**



**Gli orari di Entrata/Uscita potrebbero subire variazioni**

# SPAZI RINNOVATI

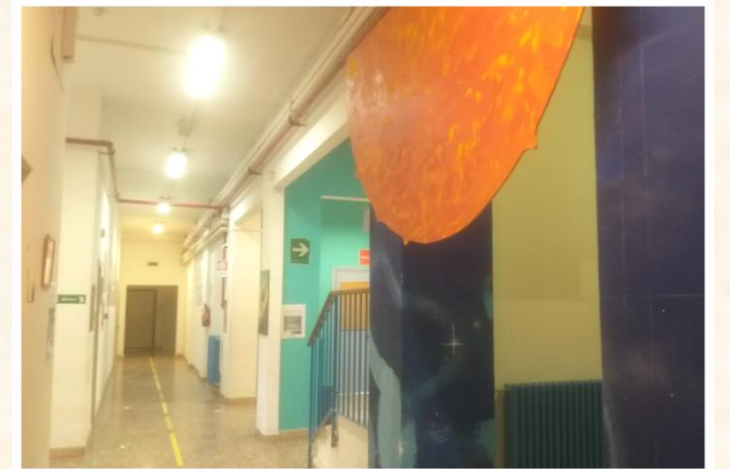

# SPAZI ESTERNI



Aula all'aperto



# AULE

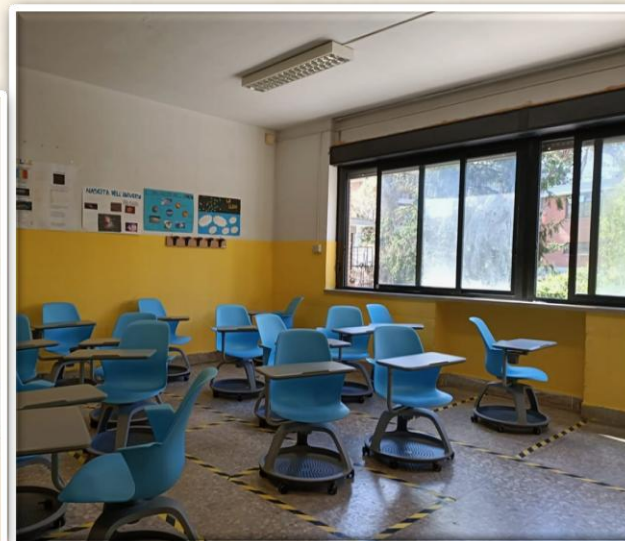
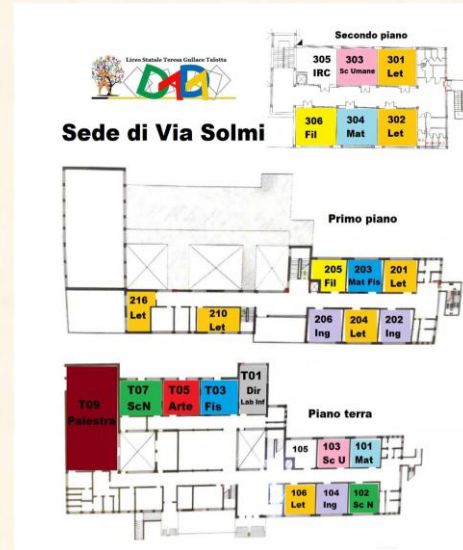

# ALCUNI LABORATORI





# AZIONI PER IL SUCCESSO SCOLASTICO

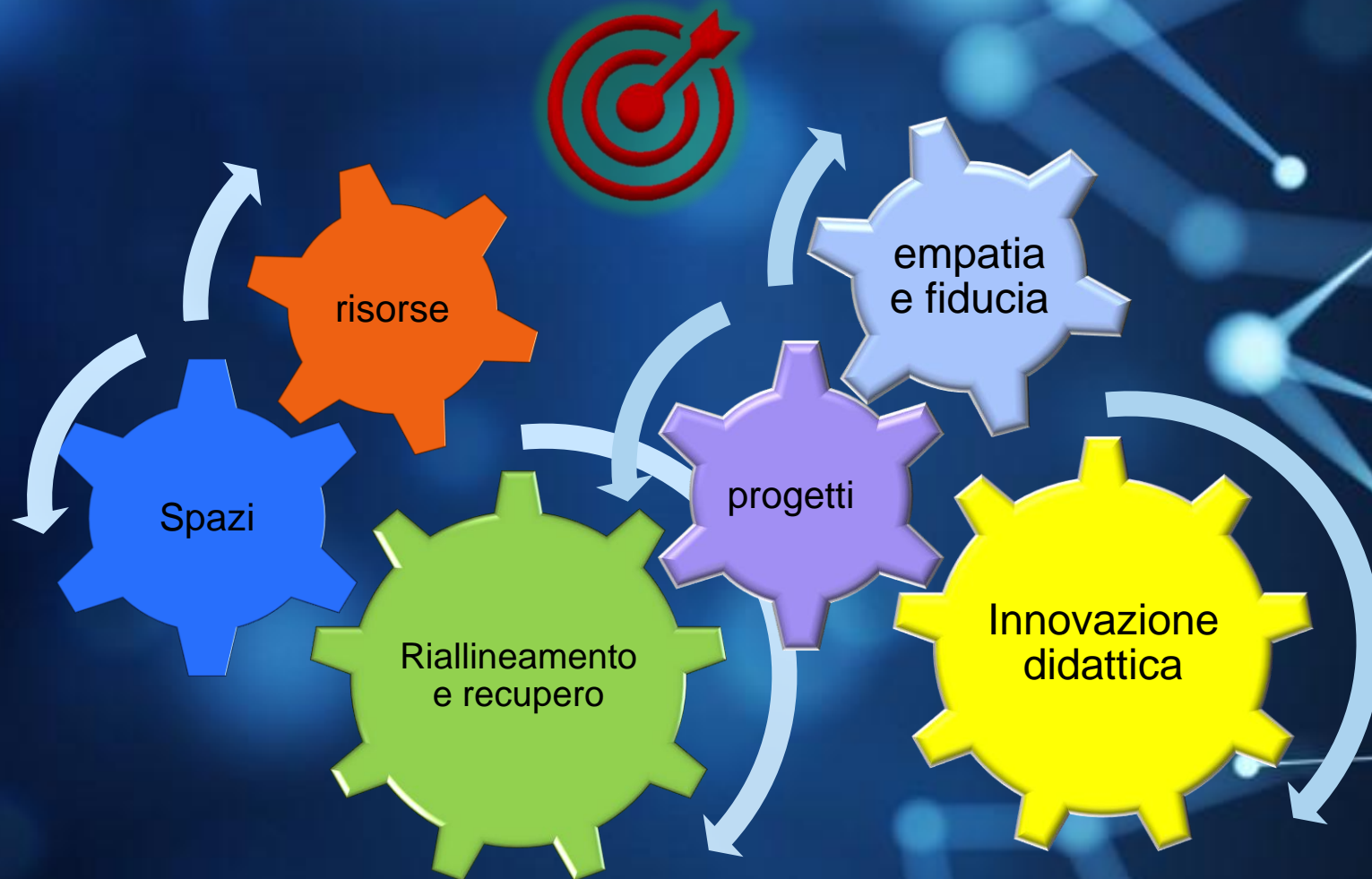

# INDIRIZZI DI STUDIO IN ENTRAMBE LE SEDI

- **LICEO SCIENTIFICO**

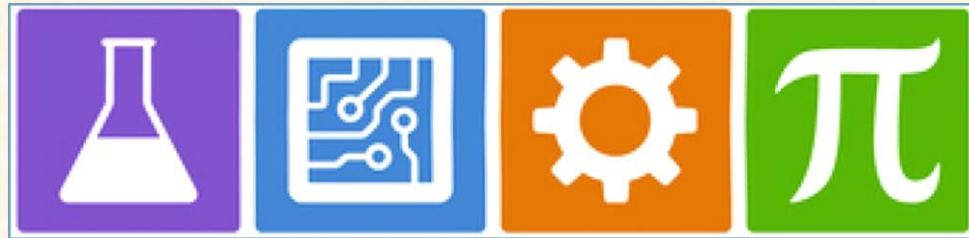

- **LICEO DELLE SCIENZE UMANE**



# Cosa si studia al Liceo Scientifico...



# IL CURRICULUM DEL LICEO SCIENTIFICO

	Biennio	Biennio con P.M. (*)	Triennio	Triennio con P.M. (*)	
Italiano	4	4	4	4	← ore settimanali  (*) P.M. = <b>Potenziamento Matematico</b>
Latino	3	3	3	3	
Inglese	3	3	3	3	
Storia e Geografia	3	3	--	--	
Storia	--	--	2	2	
Filosofia	--	--	3	3	
Matematica	5	6	4	5	
Fisica	2	3	3	3	
Scienze Naturali	2	2	3	3	
Disegno e Storia dell'Arte	2	2	2	2	
Scienze Motorie e Sportive	2	2	2	2	
Religione / Mat. altern.	1	1	1	1	
<b>TOTALE</b>	<b>27</b>	<b>29</b>	<b>30</b>	<b>31</b>	

NOTA:

Agli studenti del *Liceo Matematico* sono riconosciuti 3 crediti universitari dai Dipartimenti di Matematica e Fisica delle tre Università romane.

# LE RICHIESTE DEL NUOVO LICEO SCIENTIFICO

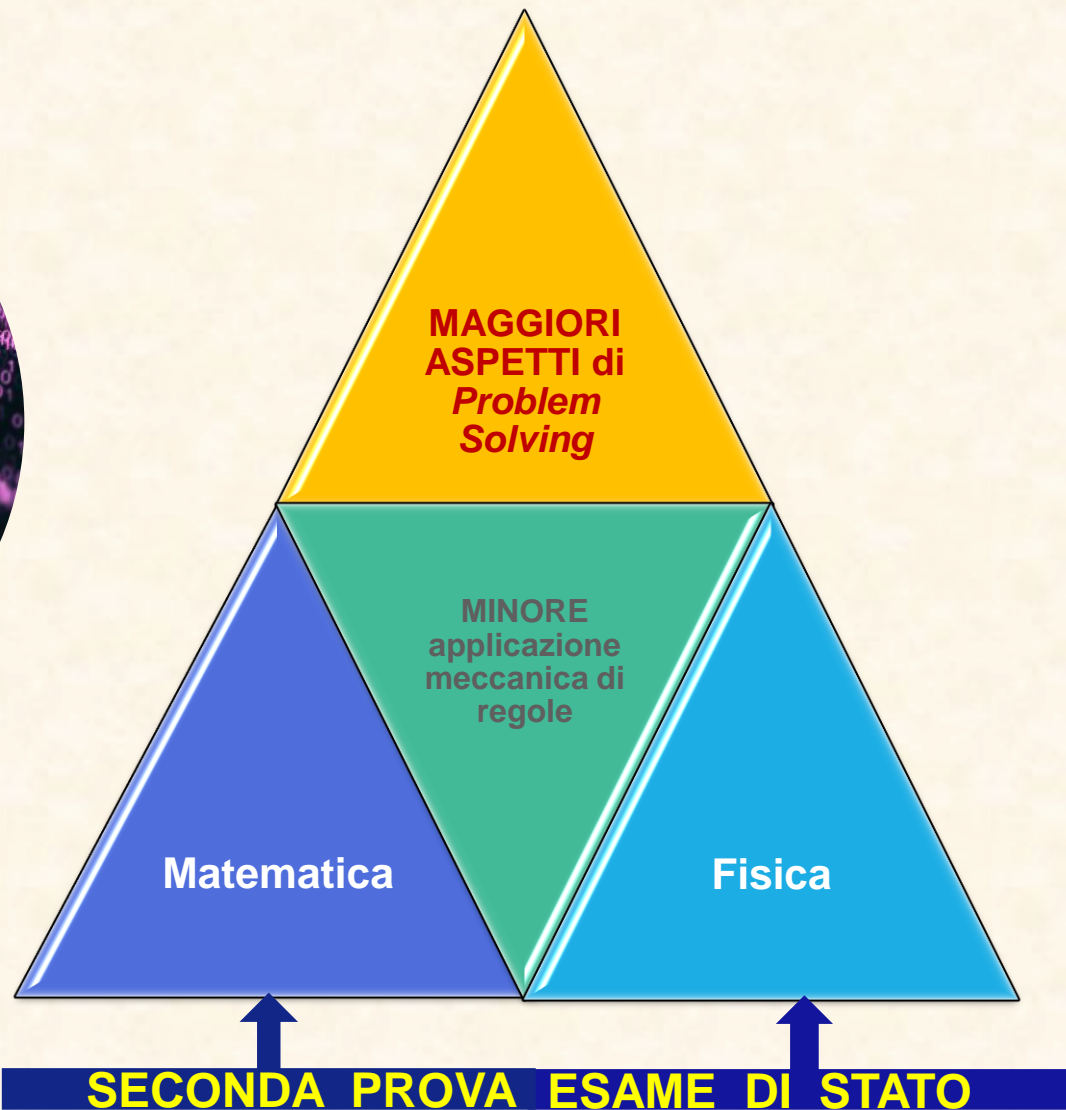

# IL LICEO SCIENTIFICO

## IL PROGETTO LAUREE SCIENTIFICHE

### ❑ Esperienze nei laboratori dell'Università "La Sapienza"

- ✓ Orientamento nella scelta della laurea scientifica - La matematica delle gare di matematica - La scuola estiva di matematica

### ❑ Collaborazioni con l'INFN:

- Masterclasses di fisica delle particelle



### ❑ Partecipazione a iniziative di divulgazione scientifica ed a eventi presso il Dipartimento di Fisica dell'Università "La Sapienza"

- L'anello mancante - 10 anni di Bosone di Higgs
- Maker Faire

### ❑ Esperienze nei laboratori del Dip. di Scienze dei Materiali - Facoltà di Fisica dell'Università di Tor Vergata

## Iniziative di SIGMA

### Associazione di ex studenti

- Conferenze con docenti universitari e ricercatori, **Collaborazione per i Giochi di Fibonacci** (cura dei testi per le gare), **Attività di divulgazione dei progetti**
- Progetto "**IL GULLACE SI FA SPAZIO**" (giornate dedicate allo studio dello spazio)



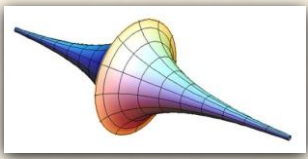

# IL LICEO MATEMATICO

## più spazio alla Matematica e alla Fisica

I nostri studenti:

partecipano al Seminario Nazionale dei Licei Matematici, accrescono e approfondiscono le conoscenze della **Matematica**, della **Fisica** e loro applicazioni anche **attraverso una metodologia laboratoriale**.

*Potrebbe essere previsto un contributo economico da parte delle famiglie. È necessario esprimere la preferenza per il potenziamento matematico all'atto della preiscrizione.*

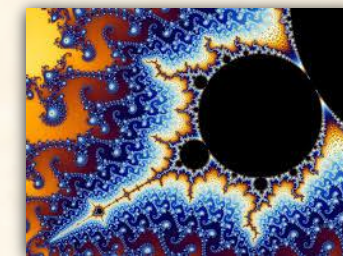

# NOVITÀ!

## LICEO SCIENTIFICO

con curvatura **CODING** e **BIG DATA**

*per lo sviluppo del pensiero  
logico-computazionale  
in ambito interdisciplinare*

...se vuoi saperne di più partecipa all'Open day  
ed alle giornate di Scuola aperta

\*\*\*

visita il [sito web](#) per date e orari

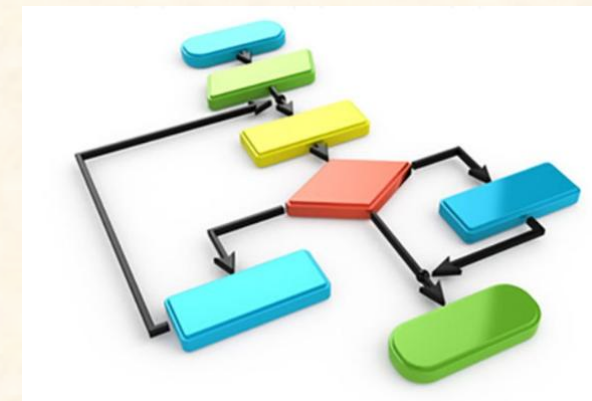
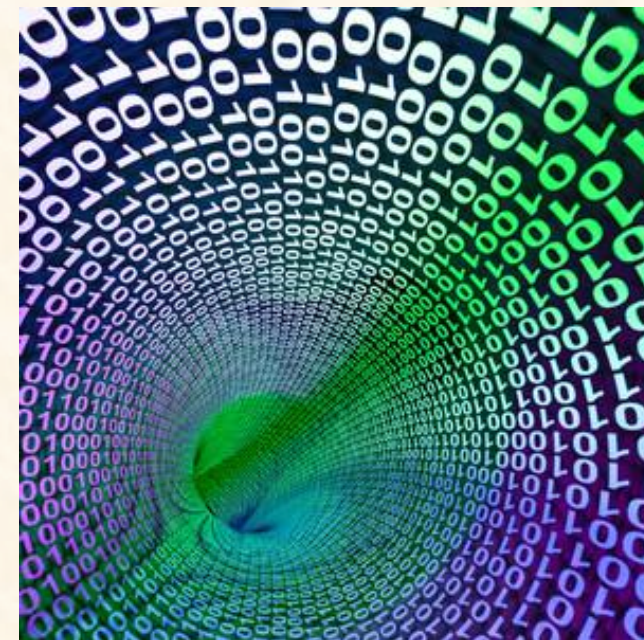



# SCIENZE

## ATTIVITÀ IN LABORATORI ATTREZZATI



Laboratorio galenico in farmacia: un'esperienza di *PCTO*

Cromatografia



La "Gullacina":  
*disinfettante per le mani prodotto dagli studenti*

Filtrazione



Estrazione DNA

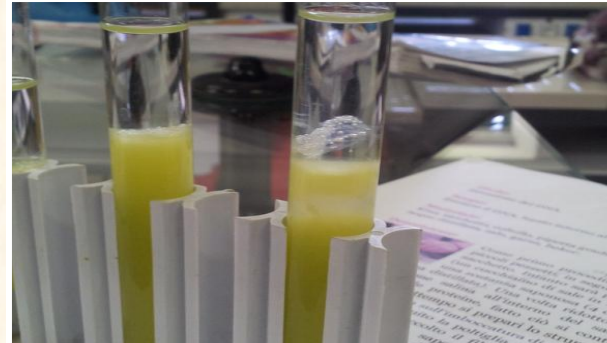

Saggi alla fiamma LiCl

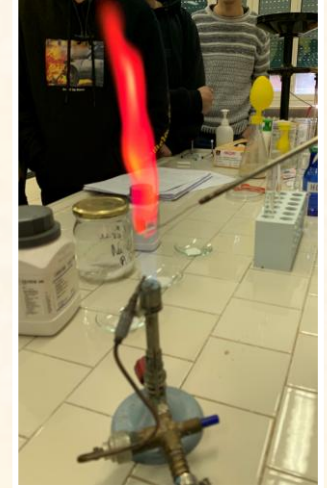

Fermentazione alcolica



# LICEO SCIENTIFICO: PROSPETTIVE POST-DIPLOMA



UNIVERSITÀ



**Accesso a tutte le facoltà universitarie**

**Gli indirizzi più coerenti con il percorso di studi riguardano:**

- Scienze Matematiche, Fisiche e Naturali, Astronomia, Ingegneria, Architettura, Scienze dell'Informazione, Medicina e Chirurgia, Veterinaria**
- Lettere, Storia, Filosofia, Lingue**
- Giurisprudenza, Economia, Scienze Politiche, Scienze della Comunicazione**

Cosa si studia al  
Liceo delle  
Scienze  
Umane...



# IL CURRICOLO DEL LICEO DELLE SCIENZE UMANE

	Biennio	Triennio
Italiano	4	4
Latino	3	2
Inglese	3	3
Storia/Geografia	3	--
Storia	--	2
Filosofia	--	3
Scienze Umane	4	5
Matematica	3	2
Fisica	--	2
Scienze Naturali	2	2
Storia dell'Arte	--	2
Diritto ed Economia	2	--
Scienze Motorie e Sportive	2	2
Religione / Mat. altern.	1	1
<b>TOTALE</b>	<b>27</b>	<b>30</b>

← ore settimanali

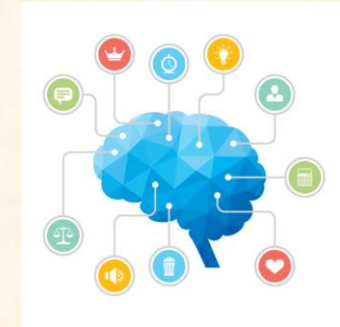

# LE RICHIESTE DELLE SCIENZE UMANE

*studio e  
applicazione*



# COSA OFFRE IL LICEO DELLE SCIENZE UMANE

Il Liceo delle Scienze Umane offre una **solida formazione liceale** in diversi ambiti disciplinari con l'equilibrata compresenza di discipline scientifiche e umanistiche.

Particolare attenzione viene data alle **Scienze che indagano l'uomo nella sua dimensione individuale e nella complessità delle relazioni sociali**, partendo dallo studio del pensiero di grandi autori **nell'ambito pedagogico, psicologico, antropologico e sociologico**.

**Erikson**



**Freud**

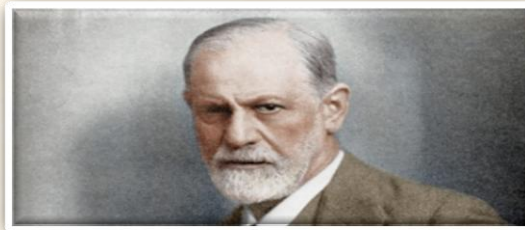

**Fromm**



**Adler**

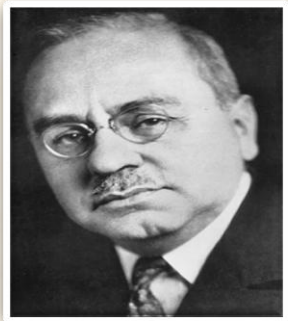

**Durkheim**

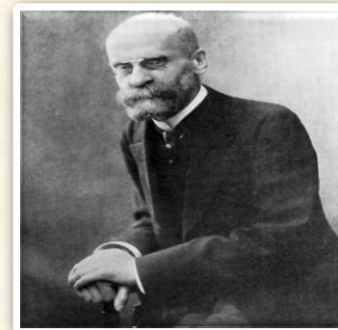

**Piaget**



**Lévi Strauss**



# NEL LICEO DELLE SCIENZE UMANE

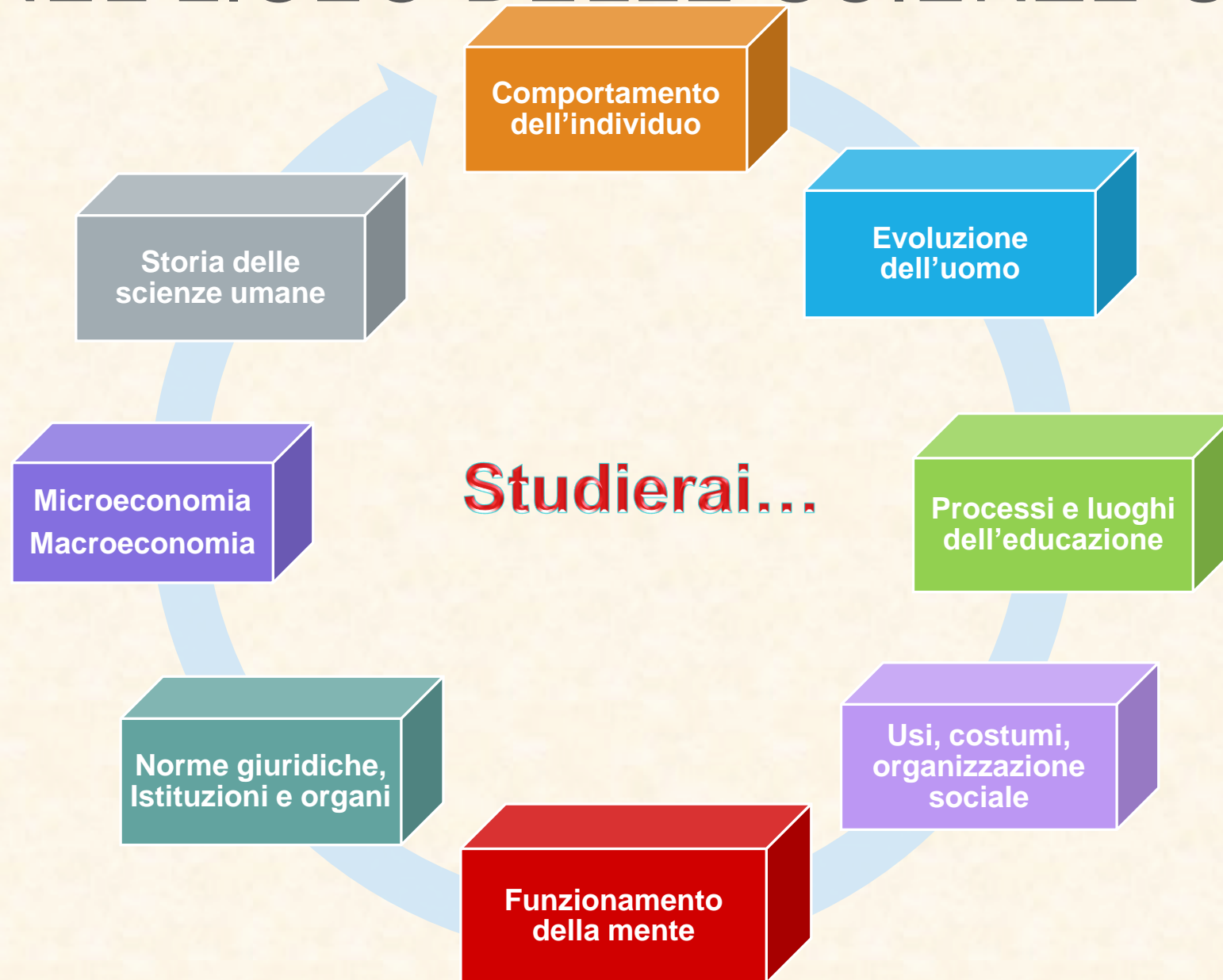



# LICEO DELLE SCIENZE UMANE: PROSPETTIVE POST-DIPLOMA



UNIVERSITÀ



**Accesso a tutte le facoltà universitarie**

**Gli indirizzi più coerenti con il percorso di studi riguardano:**

- Psicologia, Pedagogia, Antropologia, Sociologia, Scienze dell'educazione, Scienze della Formazione, Giurisprudenza, Economia, Scienze Politiche, Scienze della Comunicazione**
- Lettere, Filosofia, Lingue**
- Scienze Infermieristiche, Logopedia, Fisioterapia**



# ALCUNI PROGETTI

## Svolti negli anni...

- CORSI di INGLESE e SPAGNOLO
- CREATIVE WRITING

- ORCHESTRA GULLACE
- LABORATORIO IMPROVVISAZIONE musicale

- PREVENZIONE:
  - Una vita da social Scuole sicure (Polizia Postale)
  - Save Lazio (Regione lazio)

- IL GULLACE SI FA SPAZIO
- Corsi extra curriculari di CODING

- DALLA MEMORIA ALLA PARTECIPAZIONE (Percorsi di legalità)

- CINEFORUM
- FOTOGRAFIA

BULLISTOP

Laboratori di STORIA e FILOSOFIA

- ART & SCIENCE
- Laboratorio LEONARDO DA VINCI

GARE di MATEMATICA, FISICA, STATISTICA, INFORMATICA

SCAMBI CULTURALI con Liceo di Varsavia

- Progetto SCI, SPORT e NATURA
- CENTRO SPORTIVO scolastico

Laboratorio TEATRALE PERMANENTE

Sportello di ASCOLTO PSICOLOGICO

- DANTE e noi
- Lampedusa PORTE D'EUROPA

## In corso o da svolgere...

- PHILO-FORUM (Giornata del DIALOGO FILOSOFICO)

- Progetto PASOLINI

- Giornata Internazionale delle DONNE e delle RAGAZZE nella SCIENZA

- SEMI di LAMPEDUSA

- DIDATTICA per classi gemellate
- EMAIL Exchange Program

- PEER Observation
- PEER Tutoring
- Laboratorio green

# PROGETTI PCTO

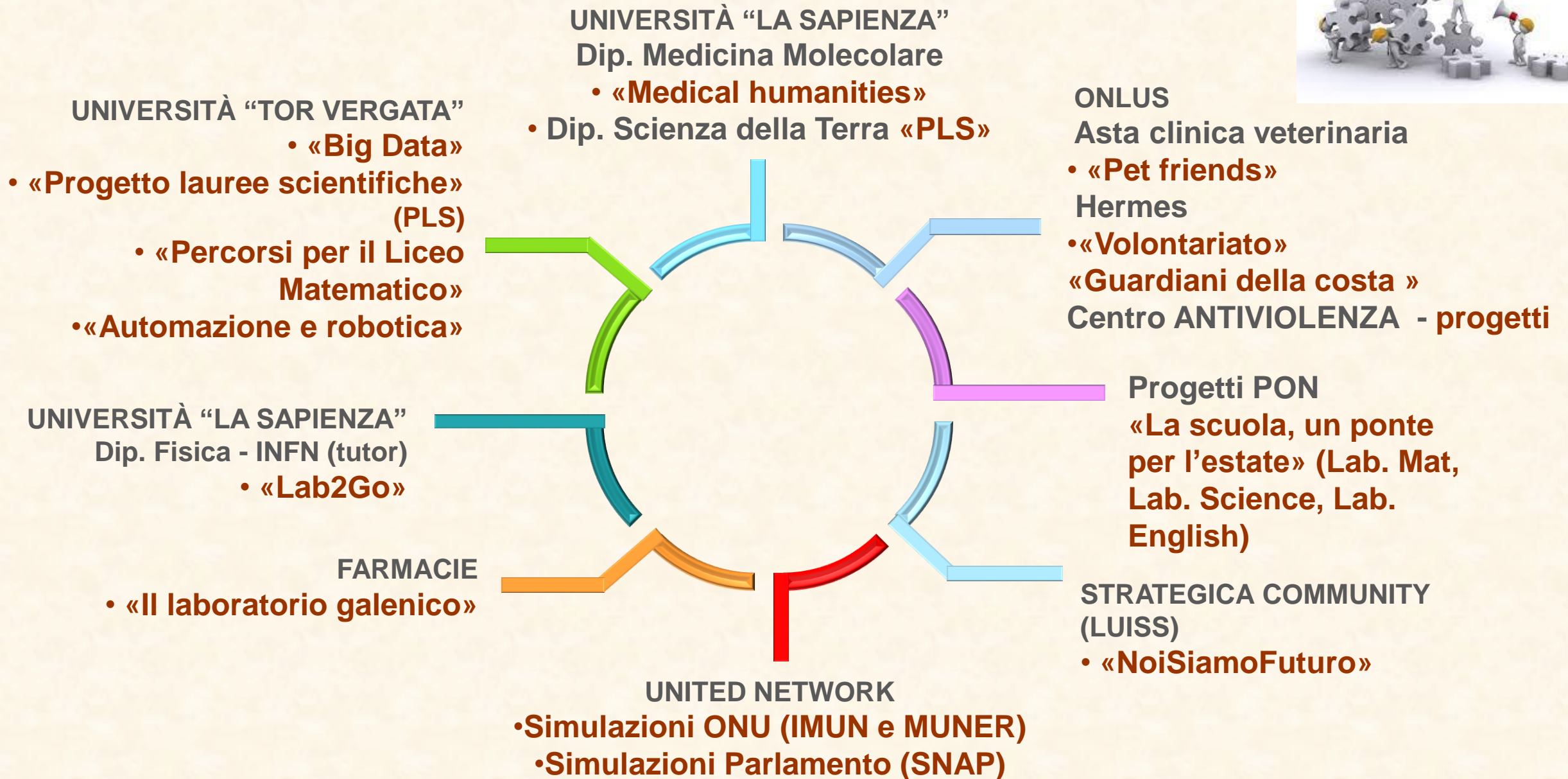

# ALTRI PROGETTI PCTO

- Progetto Editoria  
*Casa Editrice NEU*
- Public speaking in english

- Progetti online  
*Fondazione Mondo Digitale*
- Olimpiadi della sostenibilità

- Management della complessità  
*Università "La Sapienza"*

- Progetto Caritas - volontariato
- Scuola di pace  
*Comunità di "Sant'Egidio"*

- Registi di classe: "Pensare per generi"
- Internet sui generis: educazione di genere e media digitali  
*Università "La Sapienza"*

- I grandi esperimenti
- Luci e molecole  
*Università "Tor Vergata"*

- Progetto "Dante"

- La matematica nelle gare di matematica  
- Scuola estiva di matematica -  
*Università "La Sapienza"*

- Weimar - Seminario sui diritti umani
- Giornalino della Scuola

- Progetto - Concorso "Senato&Ambiente"
- Progetto WeSchool "Futurità"

# EDUCAZIONE CIVICA

- ❑ Contenuti e metodi delle diverse discipline per acquisire conoscenze, competenze e abilità cognitive, affettive e sociali

**Obiettivo: partecipazione più attiva e consapevole alla vita pubblica**



# PROGETTO «SPAZI E LINGUAGGI MUSICALI»

A fine anno i musicisti della scuola si esibiscono in Concerto! 😊



- Tutti gli alunni del Liceo Gullace possono studiare gli strumenti preferiti e inserirsi nella **“Orchestra Gullace”**
- Ognuno indicherà lo strumento scelto
- Parte delle lezioni sono dedicate anche al Coro



**3 ore settimanali (collettive)** in orario extracurriculare

- ❑ **Solfeggio/Teoria - Composizione e Armonizzazione/Musica d'Insieme** finalizzate all'Orchestra e al Coro (lezioni gratuite)
- ❑ **Lezioni individuali di canto** (gratuite) **e di strumento** (a pagamento)

Si può inoltre seguire il **“Laboratorio di Improvvisazione musicale”** (gratuito)



# IL VALORE AGGIUNTO DEL LICEO «TERESA GULLACE»



- Olimpiadi di Matematica, Fisica, Statistica, Informatica
- Piano Lauree scientifiche
- Attività laboratoriali
- Corsi di Coding



## Seminari, corsi, conferenze

- Corsi pomeridiani
- Incontri con esperti (Associazioni, Scrittori, Registi, Giornalisti, Docenti Universitari)
- Formazione dei docenti (Scuola polo Ambito 5)



# CERTIFICAZIONI LINGUISTICHE (PL)



❖ Corsi  
**KET**

Corsi  
**PET**

Corsi  
**FCE**

Corsi  
**CAE**

Corsi di  
**INGLESE**  
per la  
certificazione  
CAMBRIDGE  
International  
Examinations  
(CIE)



Corsi di **SPAGNOLO**  
per la certificazione:

- **DELE** A2/B1, B1, B2
- **DELFL** su richiesta



# POTENZIAMENTO LINGUISTICO (PL)

## Attività curricolari

- 1h/sett. aggiuntiva curricolare di lingua Inglese al biennio
- 1h/sett. con lettore madrelingua al biennio e al triennio (in compresenza con il docente di lingua Inglese nell'ambito del proprio orario curricolare)
- **Unità didattiche/moduli CLIL** (svolti da docenti di altre discipline)
- **Partecipazione a seminari, concorsi e spettacoli** in lingua Inglese
- **Progetti di scrittura creativa, lettura estensiva, drammatizzazioni**

## Attività extra-curricolari

- **40 ore CORSO di INGLESE**  
(per certificazioni Cambridge KET, PET)
- **50 ore CORSO di INGLESE**  
(per certificazioni Cambridge FCE, CAE)
- **STAGE LINGUISTICO ALL'ESTERO** *della durata di una settimana con corso di lingua in loco* (PCTO a partire dal III anno)
- **SCAMBI CULTURALI** (con scuole estere)
- **SIMULAZIONI ONU** (IMUN e MUNER) e **Parlamento Europeo (SNAP)**   
(in parte in orario curricolare)

**È previsto un contributo delle famiglie**



# ATTIVITÀ SPORTIVE



TORNEO DI CALCIO



TORNEO DI PALLAVOLO



TORNEO DI BASKET



CORSA CAMPESTRE



CAMPUS SPORTIVI  
DI VELA E SCI



# PER CONOSCERE MEGLIO IL «TERESA GULLACE»

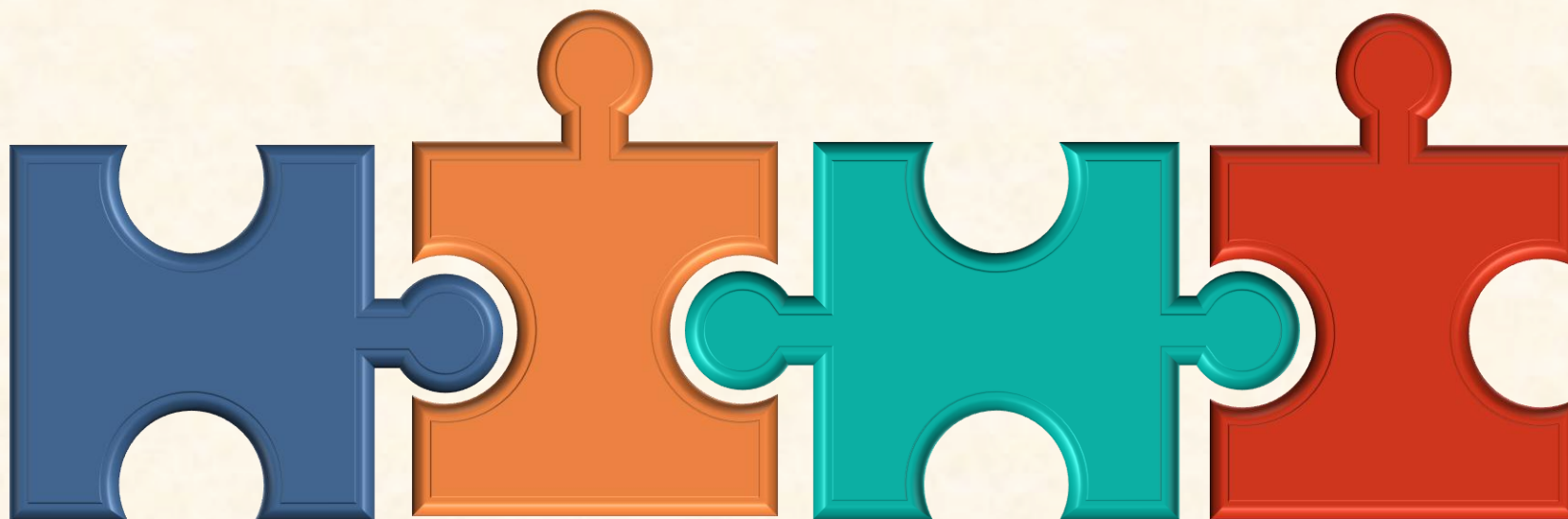

**«Scuola aperta»  
con itinerari di  
visita  
per gruppi su  
prenotazione**



**«Open day»  
virtuale  
su prenotazione**



**«Sportelli  
informativi»  
con incontro  
docenti senza  
prenotazione**



**Consulta la  
pagina  
«Orientamento  
in entrata» del  
Liceo e il sito  
del Municipio**



# OPEN DAY, SCUOLA APERTA e SPORTELLI

## ☐ Sabato 12 Novembre 2022



ore 10:00 – 12:00 OPEN DAY online

presentazione online degli indirizzi di studio **su prenotazione**

## ☐ Sabato 26 Novembre 2022



ore 10:00 – 12:00 SCUOLA APERTA

presentazione in presenza degli indirizzi di studio e visita scuola **su prenotazione**

- sede via Solmi, 27 –

## ☐ Sabato 3 Dicembre 2022



ore 10:00 – 12:00 SCUOLA APERTA

presentazione in presenza degli indirizzi di studio e visita scuola **su prenotazione**

- sede piazza dei Cavalieri del Lavoro, 18 -

## ☐ Mercoledì 23 Novembre 2022



dalle ore 16:30 SCUOLA APERTA per il Liceo Matematico

presentazione del Liceo Matematico **su prenotazione**

incontri con docenti e studenti, workshop

- sede piazza dei Cavalieri del Lavoro, 18 -

**l'iniziativa è consigliata solo agli alunni interessati**

...ed inoltre **Sportelli Informativi**  
in presenza **senza prenotazione**  
per incontrare i docenti

giorni e orari sul sito [www.liceogullace.edu.it](http://www.liceogullace.edu.it)

Per ulteriori informazioni, visitate il nostro sito:

[www.liceogullace.edu.it](http://www.liceogullace.edu.it)



Il codice utile all'iscrizione al

***LICEO SCIENTIFICO E DELLE SCIENZE UMANE «TERESA GULLACE» è:***

**RMPS46000L**

# L'IDEA IN CUI CREDIAMO



VI ASPETTIAMO,  
RAGAZZI!

